

MODULARIO
F. - Cat. S. T. - 315



MINISTERO DELLE FINANZE
DIREZIONE GENERALE DEL CATASTO E DEI SERVIZI TECNICI ERARIALI

MOD. B (Nuovo Catasto Edilizio Urbano)

Lire
20

NUOVO CATASTO EDILIZIO URBANO

(R. DECRETO-LEGE 13 APRILE 1978, N. 662)

Planimetria dell'immobile situato nel Comune di

PERUGIA

Via Ponte Vecchio

Data

Allegata alla dichiarazione presentata all'Ufficio Tecnico Erariale di PERUGIA

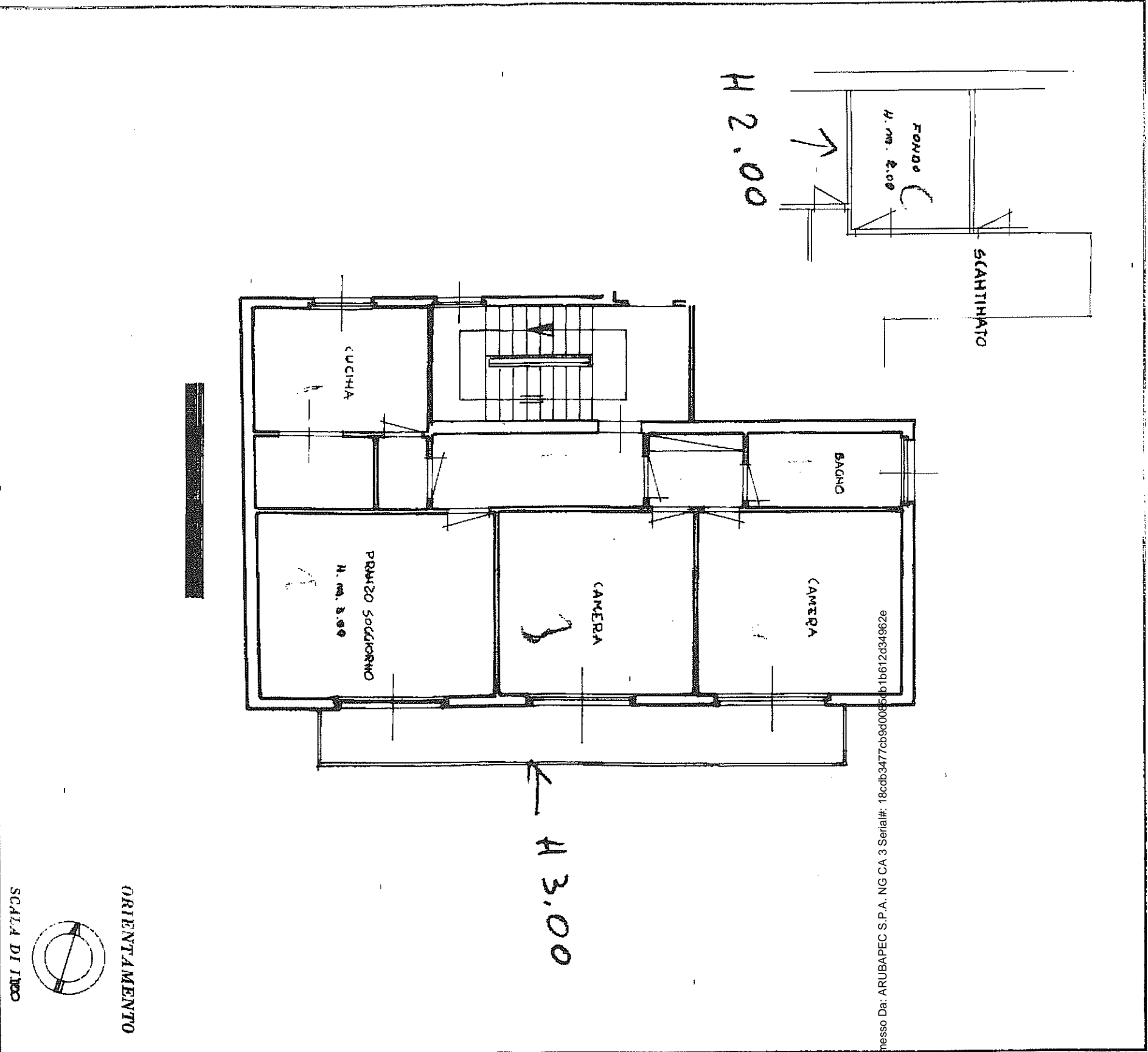

Catasto dei Fabbricati - Situazione al 10/10/2024 - Comune di PERUGIA(G47W) - < Foglio 273 Particella 97 Subalterno 3 >
VIA DEL PONTE VECCHIO n. 58 Piano S1-1

SPAZIO RISERVATO PER LE ANNOTAZIONI D'UFFICIO

DATA
PROT. N°

MINISTRO PUGLIESE DELLO STATO

Completata dal **GEN. FANTO T/M**

(Titolo, nome e cognome del tecnico)

Iscritto all'Albo dei **GEOMETRI**
della Provincia di **PERUGIA**

DATA

Firma:

MODULARIO
F. - Cat. S. T. - 315

MOD. B (Nuovo Catasto Edilizio Urbano)



MINISTERO DELLE FINANZE
DIREZIONE GENERALE DEL CATASTO E DEI SERVIZI TECNICI ERARIALI

Lire
15

NUOVO CATASTO EDILIZIO URBANO

(R. DECRETO-LEGE 13 APRILE 1938, N. 652)

Planimetria dell'immobile situato nel Comune di

PERUGIA

Via Ponte Vecchio

Data

Allegata alla dichiarazione presentata all'Ufficio Tecnico Erariale di

PERUGIA

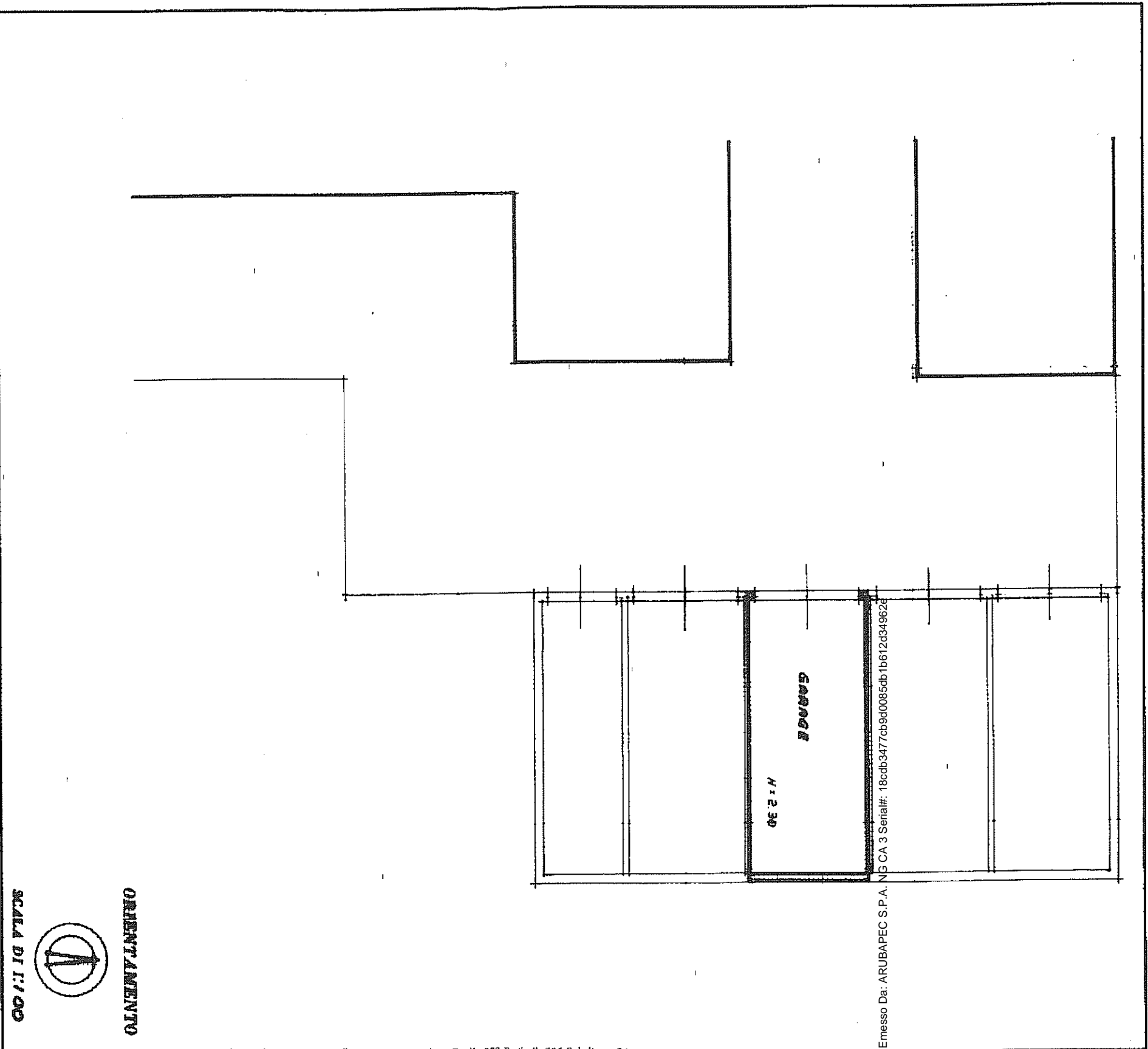

Catasto dei Fabbricati - Situazione al 10/10/2024 - Comune di PERUGIA (6152) - Foglio 223 Particella 216 Subaltemo 2

VIA DEL PONTE VECCHIO n. 58 Piano T

SPAZIO RISERVATO PER LE ANNOTAZIONI D'UFFICIO

DATA
PROT. N°

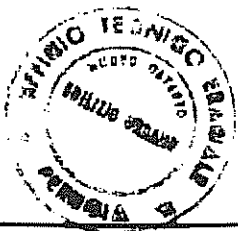

Compilata dal Scaro Tamato Pini
(Firma, nome e cognome del tecnico)
Iscritto all'Albo dei geometri
della Provincia di PERUGIA
DATA 10/10/2024
Firma: [Firma]

ISTITUTO POLIGRAFICO DELLO STATO

E-36200

1 Particella: 326



Scala originale: 1:2000 10-011-2024 9:3:52
Dimensione cornice: 534.000 x 378.000 Protocollo pratica PG0139618/2024
Rich. n. 25610

Firmato Da: PAGGI GIANLUCA Emesso Da: ARUBAPEC S.P.A. NG CA 3 Serial#: 18cdb3477cb9d0085db1b612d34962e

Visura storica per immobile

Situazione degli atti informatizzati dall'impianto meccanografico al 10/10/2024

Dati della richiesta	Comune di PERUGIA (Codice:G478) Provincia di PERUGIA
Catasto Fabbricati	Foglio: 273 Particella: 326 Sub.: 2

1	(1) Proprietà 1/2 in regime di separazione dei beni
2	(1) Proprietà 1/2 in regime di separazione dei beni

Unità immobiliare dal 09/11/2015

N.		DATI IDENTIFICATIVI				DATI DI CLASSAMENTO						DATI DERIVANTI DA	
	Sezione Urbana	Foglio	Particella	Sub	Zona Cens.	Micro Zona	Categoria	Classe	C	Consistenza	Superficie Catastale	Rendita	
1		273	326	2	2		C/6	5		15 m²	Totale: 17 m²	Euro 23,24	Variazione del 09/11/2015 - Inserimento in visura dei dati di superficie.
Indirizzo		VIA DEL PONTE VECCHIO n. 58 Piano 1											
Notifica			Partita				1051019		Mod.58		-		

Mappe dei Terreni Correlati
Codice Comune G478 - Foglio 273 - Particella 326

Situazione dell'unità immobiliare dal 26/11/1998

N.	DATI IDENTIFICATIVI					DATI DI CLASSAMENTO					DATI DERIVANTI DA	
	Sezione Urbana	Foglio	Particella	Sub	Zona Cens.	Micro Zona	Categoria	Classe	Consistenza	Superficie Catastale	Rendita	
1		273	326	2	2		C/6	5	15 m²		Euro 23,24 L. 45.000	VARIAZIONE TOPONOMASTICA del 26/11/1998 in atti del 26/11/1998 (n. C00789.1/1998)
Indirizzo												
VIA DEL PONTE VECCHIO n. 58 Piano 1												
Notifica							Partita		1051019		Mod.58	

Mappe dei Terreni Correlati
Codice Comune G478 - Foglio 273 - Particella 326

Visura storica per immobile
Situazione degli atti informatizzati dall'impianto meccanografico al 10/10/2024

Data: 10/10/2024 Ora: 8.47.55 pag: 3 **Seguono**
Visura n.: PG0139568 Pag: 3

Situazione degli intestati dal 10/04/2003

N.	DATI ANAGRAFICI	CODICE FISCALE	DIRITTI E ONERI REALI
1			Proprietà 1/2 fino al 10/04/2003
			Proprietà 1/2 fino al 10/04/2003
DATI DERIVANTI DA			
Atto del 10/04/2003 Pubblico ufficiale MASSIMO SARACENO Sede GUBBIO (PG) Repertorio n. 3830 - UU Sede GIULDO TADINO (PG) Registrazione n. 191 registrato in data 23/04/2003 - DONAZIONE Volture n. 2176. 1/2003 - Pratica n. PG0038877 in atti dal 10/02/2010			

Situazione degli intestati dal 10/04/2003

N.	DATI ANAGRAFICI	CODICE FISCALE	DIRITTI E ONERI REALI
1			(1) Proprietà 667/1000 Regime: bene personale fino al 10/04/2003
DATI DERIVANTI DA			
Atto del 10/04/2003 Pubblico ufficiale SARACENO MASSIMO Sede GUBBIO (PG) Repertorio n. 3831 - CONTRAVENDITA Nota presentata con Modello Unico n. 7881. 1/2003 Reparto PI di PERUGIA in atti dal 29/04/2003			

Situazione degli intestati dal 10/04/2003

N.	DATI ANAGRAFICI	CODICE FISCALE	DIRITTI E ONERI REALI
1			(1) Proprietà 1/6 Regime: bene personale fino al 10/04/2003
			(1) Proprietà 1/6 Regime: bene personale fino al 10/04/2003
DATI DERIVANTI DA			
Atto del 10/04/2003 Pubblico ufficiale SARACENO MASSIMO Sede GUBBIO (PG) Repertorio n. 3830 - DONAZIONE ACCETTATA Trascrizione n. 7743. 1/2003 Reparto PI di PERUGIA in atti dal 28/04/2003			

Situazione degli intestati dal 03/06/2001

N.	DATI ANAGRAFICI	DIRITTI E ONERI REALI
1		(1) Proprietà 1/3 fino al 10/04/2003
2		(1) Proprietà 1/3 fino al 10/04/2003
3		(1) Proprietà 1/3 fino al 10/04/2003
DATI DERIVANTI DA		
DENUNZIA (NEL PASSAGGI PER CAUSA DI MORTE) del 03/06/2001 - UR Sede PERUGIA. Pratica n. 12121 in atti dal 14/01/2002		
Atto n. 69 registrato in data 30/11/2001 - SUCCESIONE Volture n. 8452. 1/2002		

Situazione degli intestati relativa ad atto del 16/06/1985 (antecedente all'impianto meccanografico)

N.	DATI ANAGRAFICI	DIRITTI E ONERI REALI
1		(1) Proprietà 1/1 fino al 03/06/2001
DATI DERIVANTI DA		
Atto n. 189 in atti dal 12/12/2000		

Situazione degli intestati relativa ad atto del 16/06/1985 (antecedente all'impianto meccanografico)

N.	DATI ANAGRAFICI	DIRITTI E ONERI REALI
1		(1) Proprietà fino al 16/06/1985



Visura storica per immobile

Situazione degli atti informatizzati dall'impianto meccanografico al 10/10/2024

Data: 10/10/2024 Ora: 8.46.35

Visura n.: PG0139563 Pag: 1

Segue

Dati della richiesta	Comune di PERUGIA (Codice:G478)
Catasto Fabbricati	Provincia di PERUGIA
	Foglio: 273 Particella: 97 Sub.: 3

INTESTATI

	(1) Proprietà 1/2 in regime di separazione dei beni
	(1) Proprietà 1/2 in regime di separazione dei beni

Unità immobiliare dal 09/11/2015

DATI IDENTIFICATIVI				DATI DI CLASSAMENTO							DATI DERIVANTI DA	
N.	Sezione Urbana	Foglio	Particella	Sub	Zona Cens.	Micro Zona	Categoria	Classe	Consistenza	Superficie Catastale	Rendita	
1		273	97	3	2		A/2	4	5,5 vani	Totale: 109 m² Totale: escluse aree scoperte+++ 104 m²	Euro 355,06	Variazione del 09/11/2015 - Inserimento in visura dei dati di superficie.
Indirizzo				VIA DEL PONTE VECCHIO n. 58 Piano S1-1								
Notifica			Partita		1051019		Mod.58		-			

Mappali Terreni Correlati
Codice Comune G478 - Foglio 273 - Particella 94
Codice Comune G478 - Foglio 273 - Particella 97

Situazione dell'unità immobiliare dal 26/11/1998

DATI IDENTIFICATIVI				DATI DI CLASSAMENTO							DATI DERIVANTI DA	
N.	Sezione Urbana	Foglio	Particella	Sub	Zona Cens.	Micro Zona	Categoria	Classe	Consistenza	Superficie Catastale	Rendita	
1		273	97	3	2		A/2	4	5,5 vani		Euro 355,06 L. 687.500	VARIAZIONE TOPONOMASTICA del 26/11/1998 in atti dal 26/11/1998 (n. C00789.1/1998)

Indirizzo	VIA DEL PONTE VECCHIO n. 58 Piano S1-1				
Notifica		Partita	1051019	Mod.58	-

Mappali Terreni Correlati
Codice Comune G478 - Foglio 273 - Particella 94
Codice Comune G478 - Foglio 273 - Particella 97

Situazione dell'unità immobiliare dal 01/01/1992

DATI IDENTIFICATIVI				DATI DI CLASSAMENTO						DATI DERIVANTI DA		
N.	Sezione Urbana	Foglio	Particella	Sub	Zona Cens.	Micro Zona	Categoria	Classe	Consistenza	Superficie Catastale	Rendita	
1		273	97	3	2		A/2	4	5,5 vani		Euro 355,06 L. 687,500	VARIAZIONE del 01/01/1992 Variazione del quadro tariffario
Indirizzo				PONTE S.GIOVANNI n. M Piano P - S - I								
Notifica					Partita		7111		Mod.58		-	

Situazione dell'unità immobiliare dall'impianto meccanografico

DATI IDENTIFICATIVI					DATI DI CLASSAMENTO						DATI DERIVANTI DA	
N.	Sezione Urbana	Foglio	Particella	Sub	Zona Cens.	Micro Zona	Categoria	Classe	Consistenza	Superficie Catastale	Rendita	
1		273	97	3	2		A/2	4	5,5 vani		L. 1.023	Impianto meccanografico del 30/06/1987
Indirizzo					PONTE S.GIOVANNI n. M Piano P - S - I							
Notifica						Partita		7111		Mod.58		-

L' intestazione alla data della richiesta deriva dai seguenti atti:

Situazione degli intestati dal 26/02/2010

DATI ANAGRAFICI					CODICE FISCALE		DIRITTI E ONERI REALI	
N.							(1) Proprietà 1/2 in regime di separazione dei beni	
							(1) Proprietà 1/2 in regime di separazione dei beni	

Visura storica per immobile
Situazione degli atti informatizzati dall'impianto meccanografico al 10/10/2024

Data: 10/10/2024 Ora: 8.46.35 pag: 3 *Seguono*
Visura n.: PG0139563 Pag: 3

DATI DERIVANTI DA	Atto del 26/02/2010 Pubblico ufficiale CALVZZA ALFREDO Sede PERUGIA (PG) Repertorio n. 37426 - COMPRAVENDITA Nota presentata con Modello Unico n. 3640 1/2010 Reparto PI di PERUGIA in atti dal 05/03/2010
-------------------	--

Situazione degli intestati dal 10/04/2003

N.	DATI ANAGRAFICI	CODICE FISCALE	DIRITTI E ONERI REALI
1	Atto del 10/04/2003 Pubblico ufficiale SARACENO MASSIMO Sede GUBBIO (PG) Repertorio n. 3831 - UU Sede GUALDO CATTANEO (PG) Registrazione n. 418 registrato in data 23/04/2003 - COMPRAVENDITA Volture n. 2178 1/2003 - Pratica n. PG0038888 in atti dal 10/02/2010		(1) Proprietà 1/2 fino al 10/04/2003 (1) Proprietà 1/2 fino al 10/04/2003

Situazione degli intestati dal 10/04/2003

N.	DATI ANAGRAFICI	CODICE FISCALE	DIRITTI E ONERI REALI
1	Atto del 10/04/2003 Pubblico ufficiale MASSIMO SARACENO Sede GUBBIO (PG) Repertorio n. 3830 - UU Sede GUALDO TADINO (PG) Registrazione n. 191 registrato in data 23/04/2003 - DONAZIONE Volture n. 2176 1/2003 - Pratica n. PG0038877 in atti dal 10/02/2010		(1) Proprietà 1/2 fino al 10/04/2003 (1) Proprietà 1/2 fino al 10/04/2003

Situazione degli intestati dal 10/04/2003

N.	DATI ANAGRAFICI	CODICE FISCALE	DIRITTI E ONERI REALI
1	Atto del 10/04/2003 Pubblico ufficiale SARACENO MASSIMO Sede GUBBIO (PG) Repertorio n. 3.		(1) Proprietà 667/1000 Regime: bene personale fino al 10/04/2003

Situazione degli intestati dal 10/04/2003

N.	DATI ANAGRAFICI	CODICE FISCALE	DIRITTI E ONERI REALI
1			(1) Proprietà 1/6 Regime: bene personale fino al 10/04/2003
2			(1) Proprietà 1/6 Regime: bene personale fino al 10/04/2003

Atto del 28/04/2003 Pubblico ufficiale SARACENO MASSIMO Sede GUBBIO (PG) Repertorio n. 3830 - DONAZIONE ACCETTATA Trascrizione n. 7743 1/2003 Reparto PI di PERUGIA in atti dal 28/04/2003

Situazione degli intestati dal 03/06/2001

N.	DATI ANAGRAFICI	CODICE FISCALE	DIRITTI E ONERI REALI
1			(1) Proprietà 1/3 fino al 10/04/2003
2			(1) Proprietà 1/3 fino al 10/04/2003
3			(1) Proprietà 1/3 fino al 10/04/2003

Visura storica per immobile

Situazione degli atti informatizzati dall'impianto meceanografico al 10/10/2024

Data: 10/10/2024 Ora: 8.46.35

Visura n.: PG0139563 Pag: 4

Fine

DATI DERIVANTI DA	DENUNZIA (NEI PASSAGGI PER CAUSA DI MORTE) del 03/06/2001 - UR Sede PERUGIA (PG) Registrazione Volume 1001 n. 69 registrato in data 30/11/2001 - SUCCESIONE Volturna n. 8452-1/2002 - Pratica n. 12121 in atti dal 14/01/2002
-------------------	---

Situazione degli intestati relativa ad atto del 16/06/1985 (antecedente all'impianto meceanografico)

N	DATI ANAGRAFICI	CODICE FISCALE	DIRITTI E ONERI REALI
	DENUNZIA	Volturna n. 10163 1/1998 - Pratica n. 209189 in atti dal 12/12/2000	(1) Proprietà I/I fino al 03/06/2001

Situazione degli intestati relativa ad atto del 16/06/1985 (antecedente all'impianto meceanografico)

DATI DERIVANTI DA	DENUNZIA (NEI PASSAGGI PER CAUSA DI MORTE) del 16/06/1985	CODICE FISCALE	DIRITTI E ONERI REALI
		Volturna n. 9444, 1/1998 in atti dal 24/09/1998	(1) Proprietà fino al 16/06/1985

Situazione degli intestati dall'impianto meceanografico

N	DATI ANAGRAFICI	CODICE FISCALE	DIRITTI E ONERI REALI
	DATI DERIVANTI DA		(1) Proprietà fino al 16/06/1985 (8) Usufrutto fino al 16/06/1985

Documento rilasciato da: Direzione Provinciale di Perugia

Ufficio Provinciale - Territorio

Servizi Catastali

Dati contabili: Ricevuta n. 25602 del 10/10/2024 Tributi speciali: Euro 1,00

Richiedente: PAGGI GIANLUCA X C.T.U. TRIB. DI PG

* Codice Fiscale Validato in Anagrafe Tributaria.

** Si intendono escluse le "superfici di balconi, terrazzi e aree scoperte pertinenziali e accessorie, comunicanti o non comunicanti" (cfr. Provvedimento del Direttore dell'Agenzia delle Entrate 29 marzo 2013).

Visura storica per immobile

Situazione degli atti informatizzati al 10/10/2024

Dati della richiesta	Comune di PERUGIA (Codice:G478) Provincia di PERUGIA
Catasto Terreni	Foglio: 273 Particella: 326

Area di enti urbani e promiscui dall'impianto meccanografico

N.	DATI IDENTIFICATIVI				DATI CLASSAMENTO				DATI DERIVANTI DA	
	Foglio	Particella	Sub	Porz	Qualità Classe	Superficie(m²) ha are ca	Deduz	Reddito		
1	273	326		-	ENTE URBANO	00 80				Impianto meccanografico del 30/03/1978
Notifica						Partita	1			

Mappali Fabbricati Correlati
Codice Comune G478 - Foglio 273 - Particella 326/

Documento rilasciato da: Direzione Provinciale di Perugia
Ufficio Provinciale - Territorio
Servizi Catastali
Dati contabili: Ricevuta n. 25602 del 10/10/2024 Tributi speciali: Euro 1,00
Richiedente: PAGGI GIANLUCA X C.T.U. TRIB. DI PG

Visura storica per immobile

Situazione degli atti informatizzati al 10/10/2024

Data: 10/10/2024 Ora: 8.49.45

Visura n.: PG0139572 Pag: 1

Fine

Dati della richiesta	Comune di PERUGIA (Codice: G478) Provincia di PERUGIA
Catasto Terreni	Foglio: 273 Particella: 97

Area di enti urbani e promiscui dall'impianto meccanografico

N.	DATI IDENTIFICATIVI				DATI CLASSAMENTO				DATI DERIVANTI DA	
	Foglio	Particella	Sub	Porz	Qualità Classe	Superficie(m²)		Deduz	Reddito	
1	273	97		-		ha are ca	02 67			Dominicale
Notifica						Partita	1			

Mappali Fabbricati Correlati
Codice Comune G478 - Foglio 273 - Particella 94/
Codice Comune G478 - Foglio 273 - Particella 97/
Codice Comune G478 - Foglio 273 - Particella 928/

Documento rilasciato da: Direzione Provinciale di Perugia
Ufficio Provinciale - Territorio
Servizi Catastali
Dati contabili: Ricevuta n. 25602 del 10/10/2024 Tributi speciali: Euro 1,00
Richiedente: PAGGI GIANLUCA X C.T.U. TRIB. DI PG

Visura storica per immobile

Situazione degli atti informatizzati al 10/10/2024

Dati della richiesta	Comune di PERUGIA (Codice:G478) Provincia di PERUGIA
Catasto Terreni	Foglio: 273 Particella: 94

Area di enti urbani e promiscui dal 18/02/2008

N	DATI IDENTIFICATIVI			DATI CLASSAMENTO				DATI DERIVANTI DA	
	Foglio	Particella	Sub	Porz	Qualità Classe	Superficie(m²) ha are ca	Deduz	Reddito Dominicale	Agrario
1	273	94		-	ENTE URBANO	04 01			
Tipo Mappale del 18/02/2008 Pratica n. PG0061388 in atti dal 18/02/2008 (n. 61388, 1/2008)									
Notifica				Partita		1			

Sono stati inoltre variati i seguenti immobili:
Foglio 273 Particella 1353 ; Foglio 273 Particella 1354 ; Foglio 273 Particella 1355 ;

Mappali Fabbricati Correlati
Codice Comune G478 - Foglio 273 - Particella 94/
Codice Comune G478 - Foglio 273 - Particella 97/
Codice Comune G478 - Foglio 273 - Particella 928/

Area di enti urbani e promiscui dall'impianto meceanografico

N	DATI IDENTIFICATIVI				DATI CLASSAMENTO				DATI DERIVANTI DA	
	Foglio	Particella	Sub	Porz	Qualità Classe	Superficie(m²) ha are ca	Deduz	Reddito Dominicale	Agrario	
1	273	94		-	ENTE URBANO	08 58				Impianto meceanografico del 30/03/1978
Notifica				Partita		1				

Visura storica per immobile

Situazione degli atti informatizzati al 10/10/2024

Data: 10/10/2024 Ora: 8.48.59

Visura n.: PG0139571 Pag: 2

Fine

Documento rilasciato da: Direzione Provinciale di Perugia
Ufficio Provinciale - Territorio
Servizi Catastali

Dati contabili: Ricevuta n. 25602 del 10/10/2024 Tributi speciali: Euro 1,00

Richiedente: PAGGI GIANLUCA X C.T.U. TRIB. DI PG

Visura attuale per soggetto

Situazione degli atti informatizzati al 10/10/2024

Dati della richiesta

Terreni e Fabbricati siti nel comune di PERUGIA (G478) provincia PERUGIA



Soggetto richiesto:

Totali immobili: di catasto fabbricati 2



Immobile di catasto fabbricati -
n.1



Causali di aggiornamento ed annotazioni

> Dati identificativi

Comune di PERUGIA (G478) (PG)
Foglio 273 Particella 97 Subalterno 3
Partita: 1051019

Impianto meccanografico del 30/06/1987

Particelle corrispondenti al catasto terreni
Comune di PERUGIA (G478) (PG)
Foglio 273 Particella 94
Foglio 273 Particella 97

> Indirizzo

VIA DEL PONTE VECCHIO n. 58 Piano S1-1

VARIAZIONE TOPONOMASTICA del 26/11/1998 in atti
dal 26/11/1998 (n. C00789.1/1998)

> Dati di classamento

Rendita: Euro 355,06
Rendita: Lire 687.500
Zona censuaria 2,
Categoria A/2^a, Classe 4, Consistenza 5,5 vani

VARIAZIONE del 01/01/1992 VARIAZIONE DEL
QUADRO TARIFFARIO

Direzione Provinciale di Perugia
Ufficio Provinciale - Territorio
Servizi Catastali

Data: 10/10/2024
Ora: 08:41:32
Numero Pratica: PG0139554/2024
Pag: 2 - Segue

> **Dati di superficie**

Totale: **109 m²**
Totale escluse aree scoperte ^{b)}: **104 m²**

Superficie di impianto pubblicata il 09/11/2015
Dati relativi alla planimetria: data di presentazione
28/11/1964, prot. n. 13687



**Immobile di catasto fabbricati -
n.2**



Causali di aggiornamento ed annotazioni

> **Dati identificativi**

Comune di **PERUGIA (G478) (PG)**
Foglio **273** Particella **326** Subalterno **2**
Partita: **1051019**

Impianto meccanografico del 30/06/1987

Particelle corrispondenti al catasto terreni
Comune di **PERUGIA (G478) (PG)**
Foglio **273** Particella **326**

> **Indirizzo**

VIA DEL PONTE VECCHIO n. 58 Piano T

VARIAZIONE TOPONOMASTICA del 26/11/1998 in atti
dal 26/11/1998 (n. C00789.1/1998)

> **Dati di classamento**

Rendita: **Euro 23,24**
Rendita: **Lire 45.000**
Zona censuaria **2**,
Categoria **C/6^{ej}**, Classe **5**, Consistenza **15 m²**

VARIAZIONE del 01/01/1992 VARIAZIONE DEL
QUADRO TARIFFARIO

> **Dati di superficie**

Totale: **17 m²**

Superficie di impianto pubblicata il 09/11/2015
Dati relativi alla planimetria: data di presentazione
07/11/1973, prot. n. 18901

> **Intestazione attuale degli immobili dal n. 1 al n. 2 - totale righe intestati: 2**

Dritto di proprietà per l'intera in regime di
separazione dei beni (deriva dall'atto 1)

1. Atto del 26/02/2010 Pubblico ufficiale CAIAZZA
ALFREDO Sede PERUGIA (PG) Repertorio n. 37426 -
COMPRAVENDITA Nota presentata con Modello Unico
n. 3640.1/2010 Reparto PI di PERUGIA in atti dal
05/03/2010

Direzione Provinciale di Perugia
Ufficio Provinciale - Territorio
Servizi Catastali

Data: 10/10/2024
Ora: 08:41:32
Numero Pratica: PG0139554/2024
Pag: 3 - Fine

Diritto di: Proprietà per 1/2 in regime di
separazione dei beni (deriva dall'atto 1)

> Totale Parziale

Catasto Fabbricati

Immobili siti nel comune di PERUGIA (G478)

Numero immobili: 2 Rendita: euro 378,30 Vani: 5,5 Superficie: 15 m²

> Totale generale

Catasto Fabbricati

Totale immobili: 2 Rendita: euro 378,30 Vani: 5,5 Superficie: 15 m²

Catasto Terreni

Totale immobili: 0

Documento rilasciato da: Direzione Provinciale di Perugia
Ufficio Provinciale - Territorio
Servizi Catastali

Dati contabili: Ricevuta n. 25602 del 10/10/2024 Tributi speciali: Euro 1,00
Richiedente: PAGGI GIANLUCA X C.T.U. TRIB. DI PG

Legenda

- a) A/2: Abitazioni di tipo civile
- b) Escluse le "superfici di balconi, terrazzi e aree scoperte pertinenziali e accessorie, comunicanti o non comunicanti"
- cfr. Provvedimento del Direttore dell'Agenzia delle Entrate 29 marzo 2013
- c) C/6: Stalle, scuderie, rimesse e autorimesse

Visura attuale per soggetto

Situazione degli atti informatizzati al 10/10/2024

Dati della richiesta

Terreni e Fabbricati siti nel comune di PERUGIA (G478) provincia PERUGIA



Soggetto richiesto:

Totali immobili: di catasto fabbricati 2



Immobile di catasto fabbricati -
n.1



Causali di aggiornamento ed annotazioni

> Dati identificativi

Comune di PERUGIA (G478) (PG)
Foglio 273 Particella 97 Subalterno 3
Partita: 1051019

Impianto meccanografico del 30/06/1987

Particelle corrispondenti al catasto terreni
Comune di PERUGIA (G478) (PG)
Foglio 273 Particella 94
Foglio 273 Particella 97

> Indirizzo

VIA DEL PONTE VECCHIO n. 58 Piano S1-1

VARIAZIONE TOPONOMASTICA del 26/11/1998 in atti
dal 26/11/1998 (n. C00789.1/1998)

> Dati di classamento

Rendita: Euro 355,06
Rendita: Lire 687.500
Zona censuaria 2,
Categoria A/2^{al}, Classe 4, Consistenza 5,5 vani

VARIAZIONE del 01/01/1992 VARIAZIONE DEL
QUADRO TARIFFARIO

Direzione Provinciale di Perugia
Ufficio Provinciale - Territorio
Servizi Catastali

Data: 10/10/2024
Ora: 08:39:25
Numero Pratica: PG0139550/2024
Pag: 2 - Segue

> **Dati di superficie**

Totale: 109 m²
Totale escluse aree scoperte ^{b)}: 104 m²

Superficie di impianto pubblicata il 09/11/2015
Dati relativi alla planimetria: data di presentazione
28/11/1964, prot. n. 13687



Immobile di catasto fabbricati -
n.2



Causali di aggiornamento ed annotazioni

> **Dati identificativi**

Comune di **PERUGIA (G478) (PG)**
Foglio 273 Particella 326 Subalterno 2
Partita: 1051019

Impianto meccanografico del 30/06/1987

Particelle corrispondenti al catasto terreni
Comune di **PERUGIA (G478) (PG)**
Foglio 273 Particella 326

> **Indirizzo**

VIA DEL PONTE VECCHIO n. 58 Piano T

VARIAZIONE TOPONOMASTICA del 26/11/1998 in atti
dal 26/11/1998 (n. C00789.1/1998)

> **Dati di classamento**

Rendita: Euro 23,24
Rendita: Lire 45.000
Zona censuaria 2,
Categoria C/6^o, Classe 5, Consistenza 15 m²

VARIAZIONE del 01/01/1992 VARIAZIONE DEL
QUADRO TARIFFARIO

> **Dati di superficie**

Totale: 17 m²

Superficie di impianto pubblicata il 09/11/2015
Dati relativi alla planimetria: data di presentazione
07/11/1973, prot. n. 18901

> **Intestazione attuale degli immobili dal n. 1 al n. 2 - totale righe intestati: 2**

>

Diritto di: Proprietà per 1/2 in regime di
separazione dei beni (deriva dall'atto 1)

1. Atto del 26/02/2010 Pubblico ufficiale CAIAZZA
ALFREDO Sede PERUGIA (PG) Repertorio n. 37426 -
COMPRAVENDITA Nota presentata con Modello Unico
n. 3640.1/2010 Reparto PI di PERUGIA in atti dal
05/03/2010

Direzione Provinciale di Perugia
Ufficio Provinciale - Territorio
Servizi Catastali

Data: 10/10/2024
Ora: 08:39:25
Numero Pratica: PG0139550/2024
Pag: 3 - Fine

Diritto di: Proprieta' per 1/2 in regime di
separazione dei beni (deriva dall'atto 1)

> Totale Parziale

Catasto Fabbricati

Immobili siti nel comune di PERUGIA (G478)

Numero immobili: 2 Rendita: euro 378,30 Vani: 5,5 Superficie: 15 m²

> Totale generale

Catasto Fabbricati

Totale immobili: 2 Rendita: euro 378,30 Vani: 5,5 Superficie: 15 m²

Catasto Terreni

Totale immobili: 0

*Documento rilasciato da: Direzione Provinciale di Perugia
Ufficio Provinciale - Territorio
Servizi Catastali*

*Dati contabili: Ricevuta n. 25602 del 10/10/2024 Tributi speciali: Euro 1,00
Richiedente: paggi gianluca x c.t.u. trib. di pg*

Legenda

- a) A/2: Abitazioni di tipo civile*
- b) Escluse le "superfici di balconi, terrazzi e aree scoperte pertinenziali e accessorie, comunicanti o non comunicanti"*
- cfr: Provvedimento del Direttore dell'Agenzia delle Entrate 29 marzo 2013
- c) C/6: Stalle, scuderie, rimesse e autorimesse*